



S.A. REALESTATE

11 3824-5064

real.estate.s.a2023@gmail.com

Cel.: 11 6377-5654

Oficina de los Reseros 1876 complejo Benteveo C.P 1713 , Parque Leloir Ituzaingo

Casa en Venta en Moreno

Facundo Quiroga al 2300, Moreno

U\$S45.000

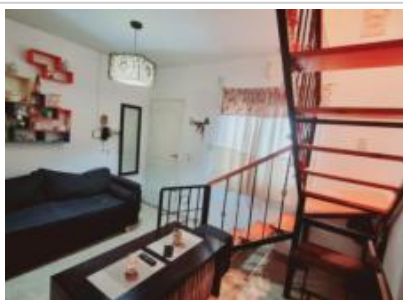

Características

Tipo: **Casa**

Sup. Cubierta: **65m²**

Antigüedad: **9años**

Cant. de Baños: **1**

Sup. Total: **85m²**

Aspecto: **Excelente**

Cant. de Habitaciones: **1**

Cochera / Garage: **1**

Orientación: **Norte**

Servicios

Descripción

Facundo Quiroga 2300

[Ver mapa](#)

USD 45.000

Casa en Venta en Paso Del Rey, Moreno

- 65 m² Cubierta

- 2 dormitorios

- 9 años

- 1 baño

- 3 ambientes

- 2 cocheras

- Excelente

- Norte

- 85 m² Terreno

Venta dúplex de 3 amb c/cochera barrio cerrado, Paso del Rey

Venta de práctico y cómodo dúplex de 3 ambientes con cochera, en coqueto barrio cerrado, en Paso del Rey, Moreno

Dueño ofrece financiación: 35.000 dólares de anticipo y 12 cuotas de 833 dólares se escucham OFERTAS AL CONTADO

El dúplex, que es eléctrico, tiene 65m2 cubiertos y 20m2 descubiertos. En la PB está el living-comedor; una cómoda cocina con anafe, bacha de acero inoxidable, muebles bajo mesada y alacenas; un espacioso lavadero, y baño completo con bañera, todos con pisos de cerámicos; mientras que en la PA, a la que se accede mediante una escalera de madera, se encuentra el dormitorio, con un amplio vestidor (que puede convertirse en la segunda habitación y que cuenta con un aire acondicionado), con pisos flotantes.

A través del lavadero, con conexión para lavarropas, salimos a un hermoso jardín (de 5x4), que dispone de un fabuloso deck de madera, y posee además una parrilla.

El dúplex, de tan solo 9 años de antigüedad, se completa con una cochera semicubierta y otra descubierta, en un bonito barrio cerrado de 20 unidades en Paseo del Rey, Moreno, con cerco eléctrico perimetral, portón peatonal y vehicular con motor, y cámaras de vigilancia de CC.

La ubicación, no obstante, es buena, ya que está próximo al Acceso Oeste y al puente de Graham Bell, donde hay varios transportes públicos, y de la estación Paso del Rey, del tren Sarmiento, que conecta con Capital Federal. También hay varios colegios, hospitales, comercios y espacios verdes cerca. La Universidad de Moreno está a menos de 20 cuadras.

Características:
